

OFFERTA TECNICA - Paragrafo 2.2 del Disciplinare di gara  
1. STRUTTURA ORGANIZZATIVA DELL'IMPRESA  
A. ORGANIGRAMMA

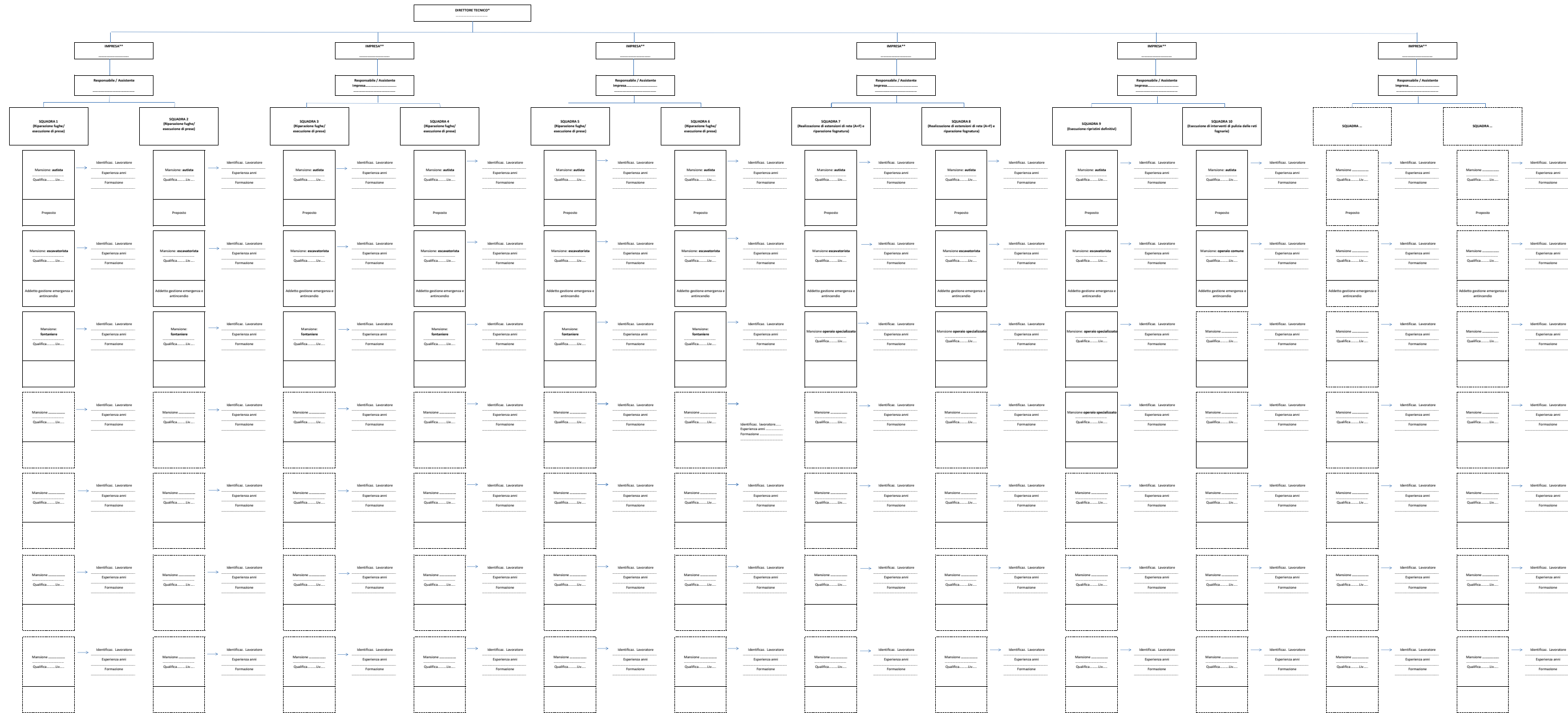

TOTALE MAESTRANZE A DISPOSIZIONE PER LA GESTIONE DELL'APPALTO	n.
di cui in possesso di specifica formazione ai sensi del DPR 177/2011 (come sopra risultante e in coerenza con l'allegato B1.B)	n.

**Istruzioni per la compilazione**  
Il presente documento ha valore indicativo.  
Ciascun concorrente dovrà compilare lo schema modificandolo in funzione della propria organizzazione.  
Dallo schema dovranno emergere le dipendenze gerarchiche e nei casi di raggruppamenti le dipendenze dalle varie imprese costituenti il raggruppamento.  
Le indicazioni in merito alla mansione e alla qualifica e al ruolo in riferimento alla sicurezza sono puramente indicativi e andranno sostituiti per ciascun lavoratore e figura societaria con le reali attribuzioni ecc...  
\*Ai fini della valutazione dovranno essere allegati i curricula vitae, esclusivamente in formato europeo, dei Direttori Tecnici indicati.  
\*\*da indicare in caso di Raggruppamento Temporaneo di Imprese

☐ Lavoratori extra rispetto ai requisiti minimi  
☐ Lavoratori minimi richiesti (art. 2.4.1 del Capitolato Speciale d'Appalto e relativo Allegato 1)

DATA \_\_\_\_\_

FIRMATO DIGITALMENTE \_\_\_\_\_