

OFFERTA TECNICA - Paragrafo 2.2 del Disciplinare di gara

1. STRUTTURA ORGANIZZATIVA DELL'IMPRESA  
A. ORGANIGRAMMA

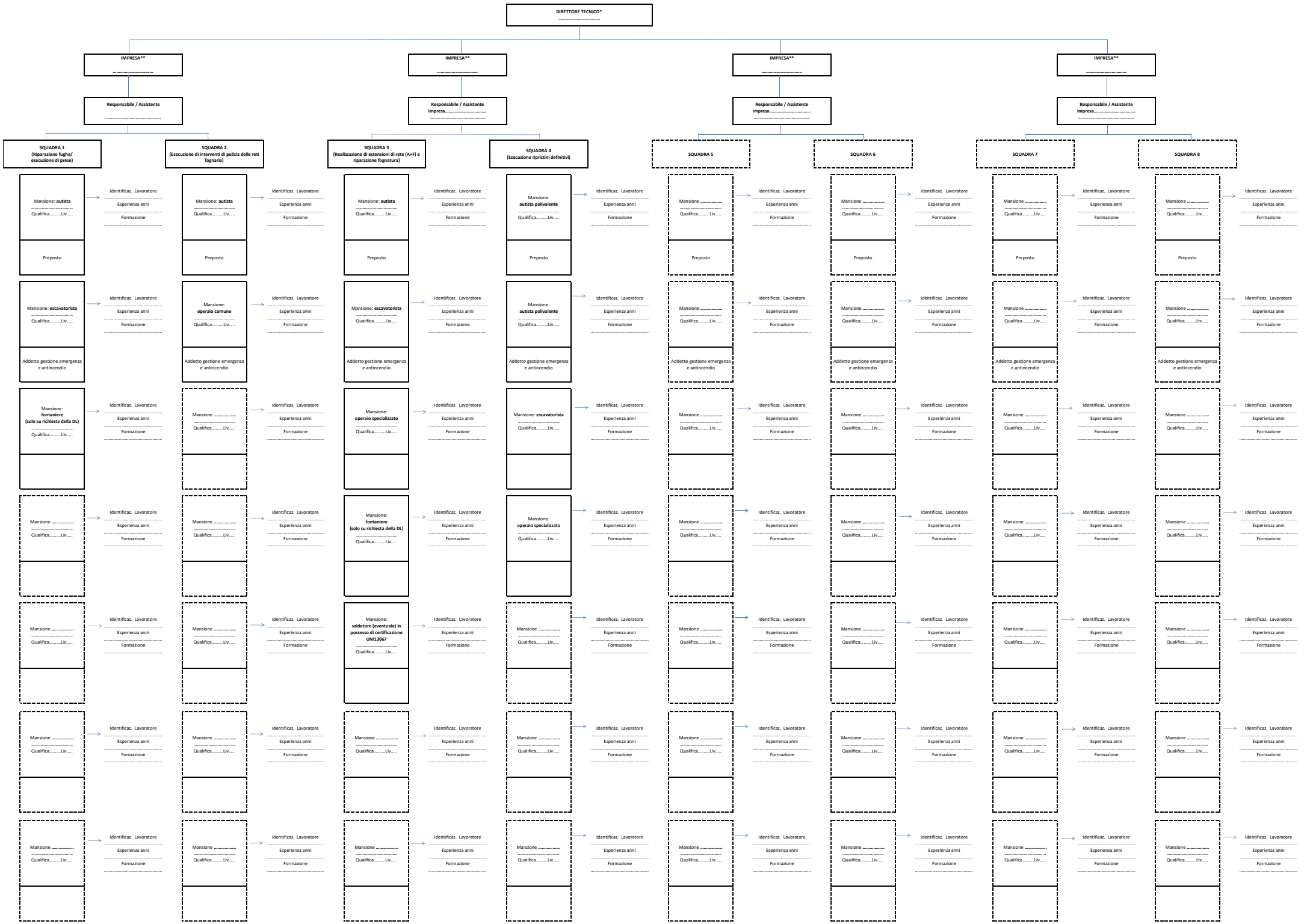

TOTALE MAESTRANZE A DISPOSIZIONE PER LA GESTIONE DELL'APPALTO	n.	
di cui in possesso di specifica formazione ai sensi del DPR 177/2011 (come sopra risultante e in coerenza con l'allegato B1.B)	n.	

Istruzioni per la compilazione

Il presente documento ha valore indicativo.  
Ciascun concorrente dovrà compilare lo schema modificandolo in funzione della propria organizzazione.  
Dallo schema dovranno emergere le dipendenze gerarchiche e nei casi di raggruppamenti le dipendenze dalle varie imprese costituenti il raggruppamento.  
Le indicazioni in merito alla mansione e alla qualifica e al ruolo in riferiamo alla sicurezza sono puramente indicativi e andranno sostituiti per ciascun lavoratore e figura societaria con le reali attribuzioni ecc...  
\*Ai fini della valutazione dovranno essere allegati i curricula vitae, esclusivamente in formato europeo, dei Direttori Tecnici indicati.  
\*\*da indicare in caso di Raggruppamento Temporaneo di Imprese

	Lavoratori extra rispetto ai requisiti minimi
	Lavoratori minimi richiesti (art. 2.4.1 del Capitolato Speciale d'Appalto e relativo Allegato 1)

DATA \_\_\_\_\_

FIRMATO DIGITALMENTE \_\_\_\_\_