

GARA 4
Lavori di manutenzione ordinaria e straordinaria delle opere civili degli Impianti SMAT del Distretto Nord-Est

OFFERTA TECNICA - Paragrafo 2.2 del Disciplinare di gara
1. STRUTTURA ORGANIZZATIVA DELL'IMPRESA
A. ORGANIGRAMMA

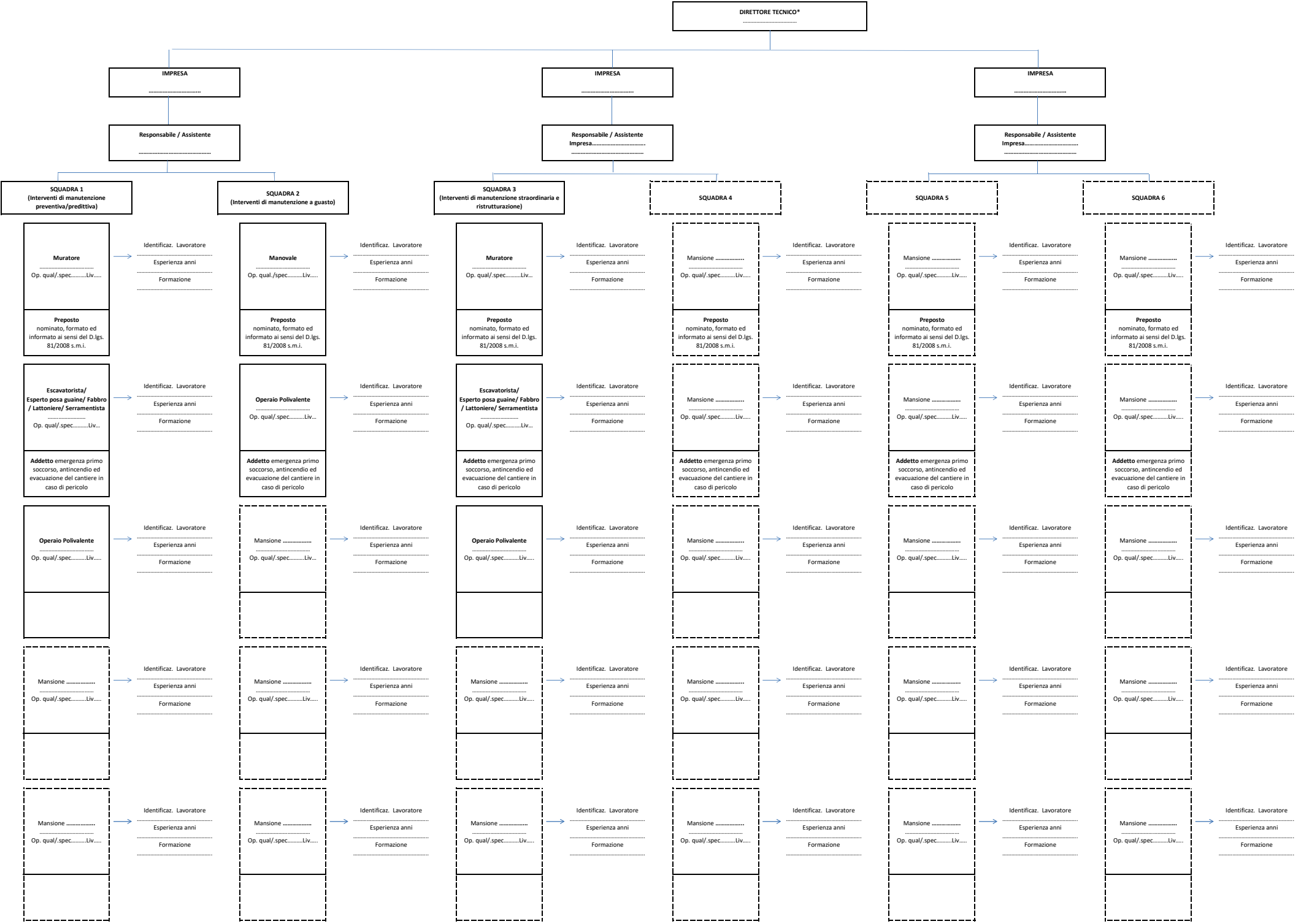

TOTALE PERSONALE A DISPOSIZIONE PER LA GESTIONE DELL'APPALTO	n.	
--------------------------------------------------------------	----	--

Il presente documento ha valore indicativo.
Ciascun concorrente dovrà compilare lo schema modificandolo in funzione della propria organizzazione.
Dallo schema dovranno emergere le dipendenze gerarchiche e nei casi di raggruppamenti le dipendenze dalle varie imprese costituenti il raggruppamento.
Le indicazioni in merito alla mansione e alla qualifica e al ruolo in riferiamo alla sicurezza sono puramente indicativi e andranno sostituiti per ciascun lavoratore e figura societaria con le reali attribuzioni ecc...
*Ai fini della valutazione dovranno essere allegati i curricula vitae, esclusivamente in formato europeo, dei direttori tecnici, dei direttori di cantiere e degli assistenti di cantiere indicati.

- Lavoratori extra rispetto ai requisiti minimi
- Lavoratori minimi richiesti dal Capitolato Speciale d'Appalto

DATA _____

FIRMA DIGITALE _____