

**OFFERTA TECNICA - Paragrafo 2.2 del Disciplinare di gara**

**1. STRUTTURA ORGANIZZATIVA DELL'IMPRESA**  
**A. ORGANIGRAMMA**

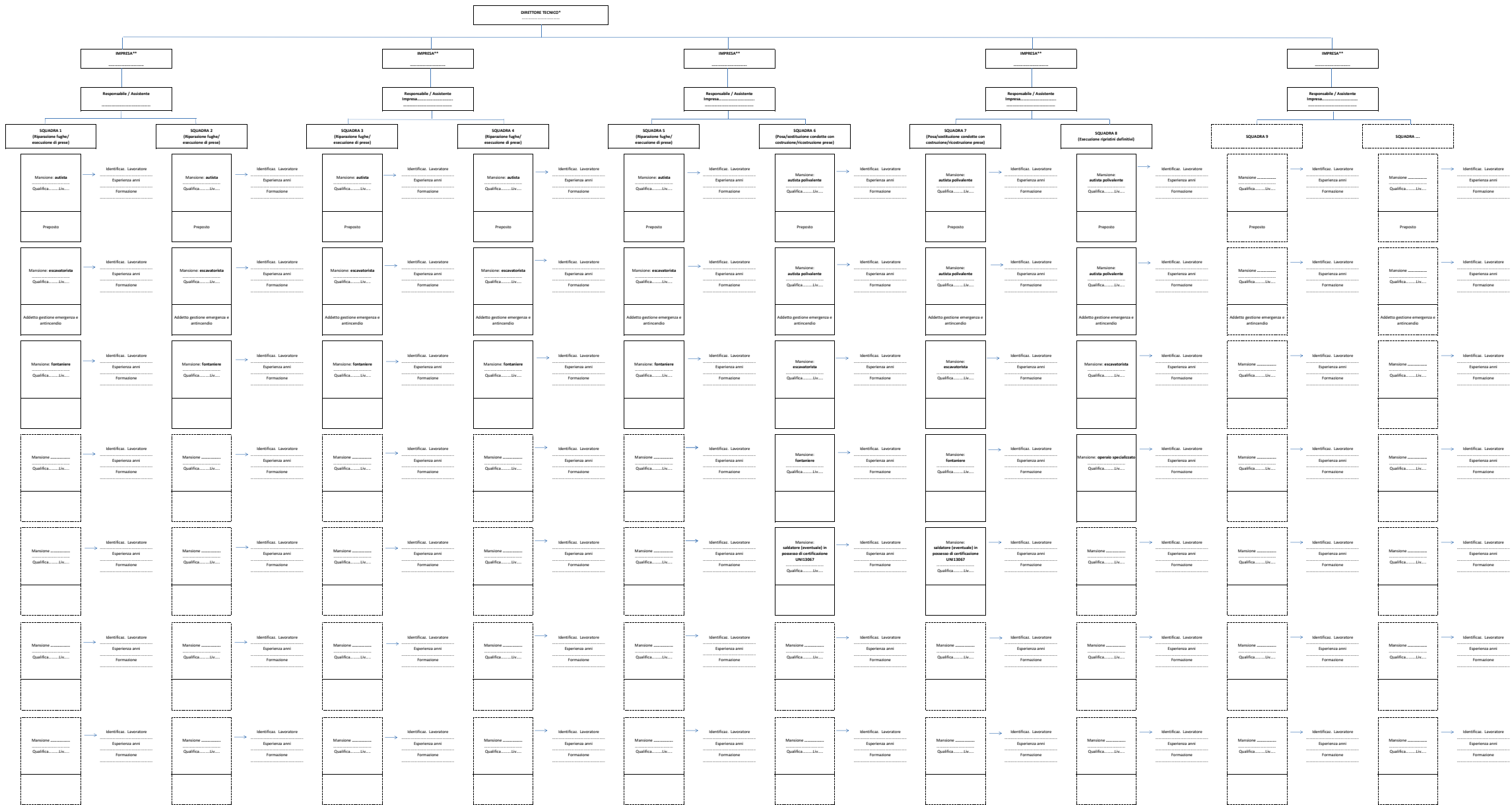

<b>TOTALE MAESTRANZE A DISPOSIZIONE PER LA GESTIONE DELL'APPALTO</b>	<b>n.</b>	
<b>di cui in possesso di specifica formazione ai sensi del DPR 177/2011 (come sopra risultante e in coerenza con l'allegato B1.8)</b>	<b>n.</b>	

**Istruzioni per la compilazione**

Il presente documento ha valore indicativo.

Ciascun concorrente dovrà compilare lo schema modificandolo in funzione della propria organizzazione.

Dallo schema dovranno emergere le dipendenze gerarchiche e nei casi di raggruppamenti le dipendenze dalle varie imprese costituenti il raggruppamento.

Le indicazioni in merito alla mansione e alla qualifica e al ruolo in riferimento alla sicurezza sono puramente indicativi e andranno sostituiti per ciascun lavoratore e figura societaria con le reali attribuzioni ecc..

\*Ai fini della valutazione dovranno essere allegati i curricula vitae, esclusivamente in formato europeo, dei Direttori Tecnici indicati.

\*\*da indicare in caso di Raggruppamento Temporaneo di Imprese

Lavoratori extra rispetto ai requisiti minimi

Lavoratori minimi richiesti (art. 2.4.1 del Capitolato Speciale d'Appalto e relativo Allegato 1)

DATA \_\_\_\_\_

FIRMATO DIGITALMENTE \_\_\_\_\_